Avec un pantin articulé, tu peux montrer le corps dans différentes positions.

Je te propose d'en fabriquer un.

Pour cela, il faut découper chaque partie du corps et les assembler avec des attaches parisiennes au niveau de chaque articulation (Demande à l'adulte de t'aider.).

Pour bien te souvenir, voici toutes les articulations que nous connaissons :

<u>la nuque, les épaules, les coudes, les poignets, la hanche, les genoux et les chevilles.</u>

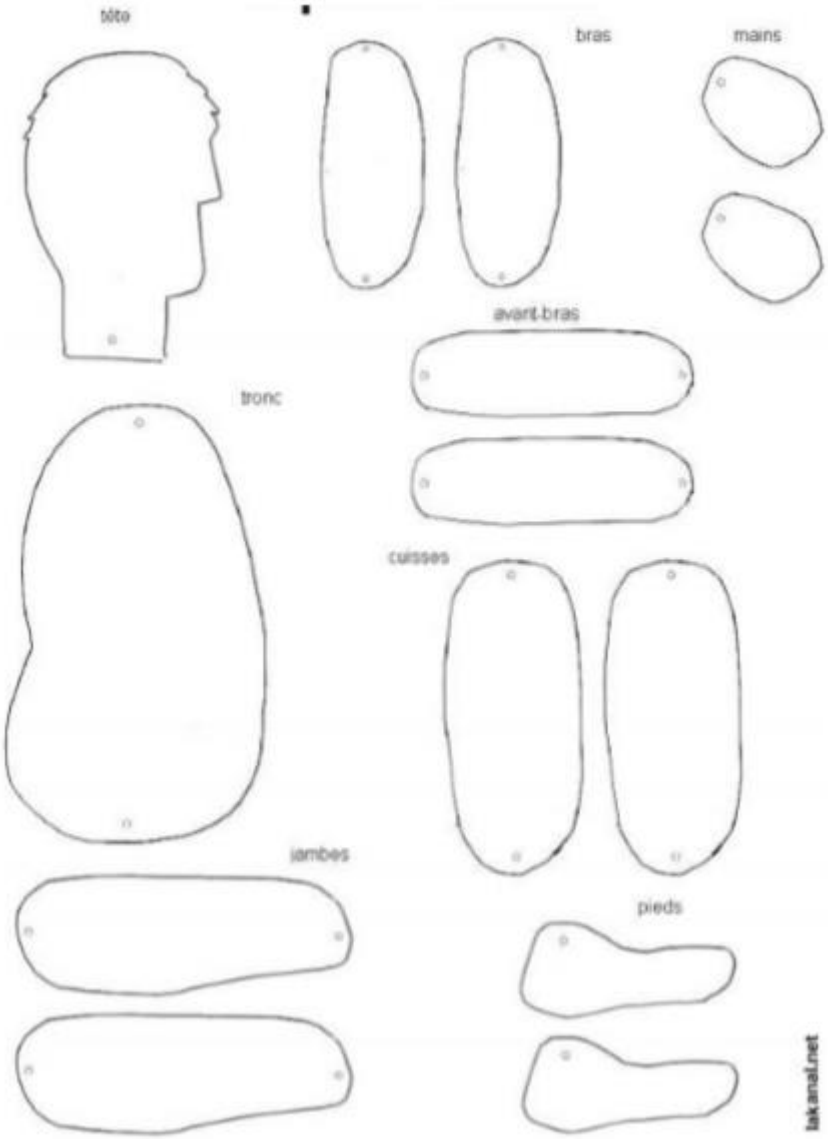

Tu peux, si tu le souhaites, le décorer comme dans l'exemple

(un visage, des vêtements) :